

Objetivo do Fundo

O Bahia AM Maraú é um fundo multimercado, ou seja, um fundo que pode estar exposto a vários tipos de ativos, como juros, câmbio e renda variável. Devido a isso, esse tipo de fundo oferece mais liberdade para que o gestor monte suas estratégias, a fim de explorar oportunidades em diferentes cenários. Este fundo não cobra taxa de administração, porém o fundo investido possui uma taxa de administração mínima de 1,90 % a.a. podendo chegar a uma taxa de administração máxima de 2,20% a.a. Busca investir nos mercados nacional e internacional. Adota preferencialmente posições de médio/longo prazo baseadas em projeções e tendências macroeconômicas. É um fundo de gestão da Bahia Asset Management, gestora independente fundada no Brasil, em 1980.

Público Alvo

Por investir em fundos com exposição em diferentes mercados no Brasil e no exterior, o Bahia AM Maraú é indicado para quem busca acessar ativos dentro e fora do país. Esse fundo é indicado para investidores que estejam dispostos a assumir mais risco em busca de rendimentos mais atrativos no longo prazo.

Características

CNPJ: 28.140.892/0001-45

Mínimo de Aplicação: R\$ 20.000,00

Mínimo de Movimentação: R\$ 10.000,00

Horário Limite: 13:00

Cota de Aplicação (DIAS ÚTEIS): D+0

Cota de Resgate (DIAS CORRIDOS): D+30

Crédito de Resgate (DIAS ÚTEIS): D+31

IR: LONGO PRAZO SEM COMPROMISSO

Código ISIN: BRMRU5CTF004

Valor Mínimo de Permanência: R\$ 10.000,00

Taxa de Administração Total: 2,2%

Taxa de Performance: Nos Fundos Investidos

Classificação ANBIMA: MULTIMERCADOS LIVRE

Label benchmark: CDI

Início do Fundo: 06/10/2017

Patrimônio Líquido (R\$): 16317887

Taxa de Saída: Não Há

Exposição a Mercados

Juros Pós

Juros Pré

Índice de Preços

Câmbio

Renda Variável

Indicador de Risco

			12 meses	Acum.*
Volatilidade do Fundo			3,29%	3,67%
Volatilidade do Benchmark			0,01%	0,25%
PL médio (R\$ MM) (3)			R\$ 15.521,00	R\$ 145.205,00
Índice de Sharpe			Negativo	Negativo

* Acumulado desde o início do fundo.

Nível de Risco

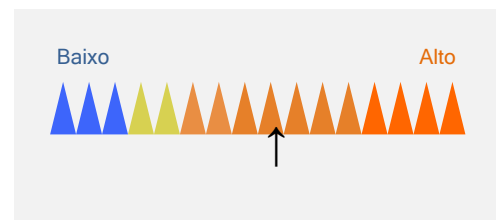

Rentabilidade

	Acum.*	12 meses	24 meses	36 meses
Fundo	104,33%	12,56%	28,60%	35,94%
CDI	106,92%	14,83%	27,97%	43,75%

* Acumulado desde o início do fundo.

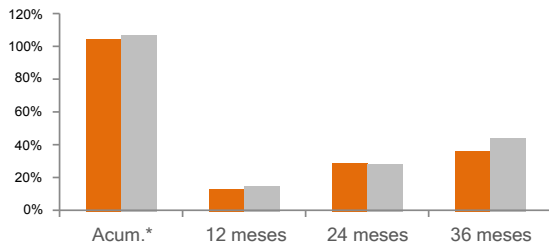

Rentabilidade e Desempenho

	2023		2024		2025		2026	
	Fundo	(%)Bench	Fundo	(%)Bench	Fundo	(%)Bench	Fundo	(%)Bench
Janeiro	0,29%	25,55%	0,58%	59,65%	0,84%	82,80%	2,08%	178,54%
Fevereiro	-2,95%	-321,14%	-0,08%	-10,45%	1,39%	141,01%	1,27%	127,05%
Março	3,26%	277,55%	1,32%	158,19%	0,45%	47,34%	-0,89%	-73,30%
Abril	0,51%	55,59%	-0,23%	-25,41%	3,09%	293,07%	0,83%	76,10%
Mai	-1,19%	-106,12%	0,79%	94,56%	0,95%	83,98%		
Junho	-0,39%	-36,20%	1,70%	215,05%	1,45%	132,17%		
Julho	1,49%	139,31%	1,56%	172,08%	0,07%	5,36%		
Agosto	0,80%	70,60%	1,06%	122,32%	1,24%	106,80%		
Setembro	0,03%	2,99%	1,46%	174,92%	1,92%	157,04%		
Outubro	0,21%	20,90%	0,00%	-0,01%	1,33%	103,91%		
Novembro	1,27%	138,39%	0,59%	74,35%	1,17%	111,48%		
Dezembro	1,79%	200,23%	0,50%	54,25%	0,51%	41,78%		
Ano	5,11%	39,17%	9,62%	88,45%	15,37%	107,37%	3,30%	72,75%

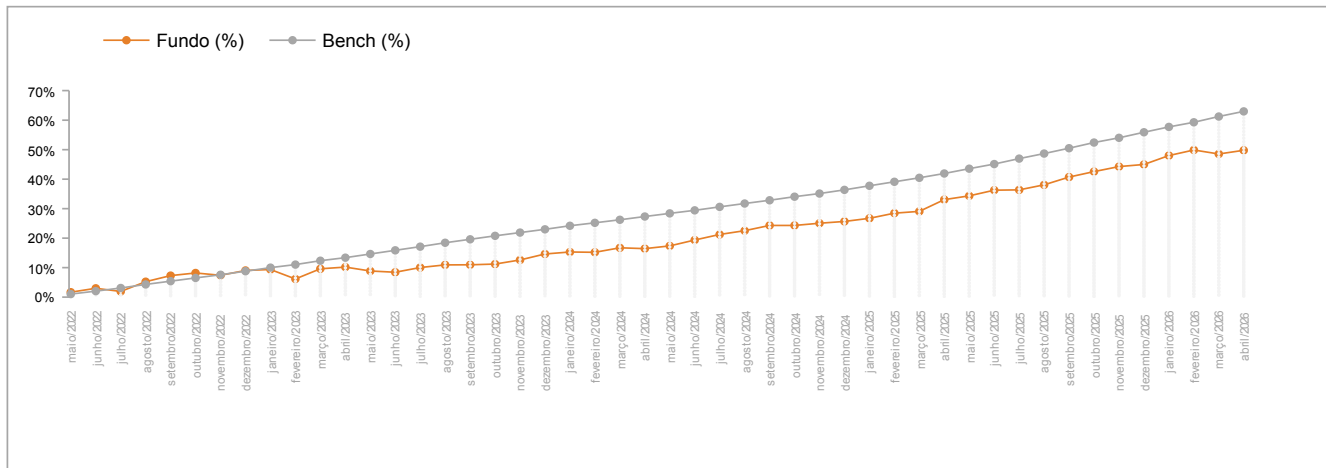

Informações Importantes ao Investidor

Rentabilidade passada não representa garantia de rentabilidade futura. A rentabilidade divulgada não é líquida de impostos. Fundos de investimento não contam com garantia do administrador, do gestor, de qualquer mecanismo de seguro ou fundo garantidor de crédito - FGC. Leia o formulário de informações complementares, lâmina de informações essenciais e o regulamento antes de investir. A rentabilidade do fundo será impactada em virtude dos custos e despesas do fundo, inclusive taxa de administração. Descrição do tipo ANBIMA disponível no formulário de informações complementares. Material de divulgação do fundo. Esse Fundo teve sua classificação ANBIMA alterada de MULTIMERCADOS MACRO para MULTIMERCADOS LIVRE a partir de 03/11/2017. As estratégias de investimento do fundo podem resultar em perdas superiores ao capital aplicado e na consequente obrigação do cotista de aportar recursos adicionais para cobrir o prejuízo do fundo. Leia a lâmina de informações essenciais, se houver, e o regulamento antes de investir. Tais documentos podem ser consultados no seguinte endereço eletrônico www.itaubank.com.br. Não há garantia de que esse fundo terá o tratamento tributário para fundos de longo prazo. Esse fundo está autorizado a realizar aplicações em ativos financeiros no exterior. O índice utilizado trata-se de mera referência econômica e não meta ou parâmetro de performance. Esse fundo teve sua taxa de administração alterado de 2,2% para 0,09% a partir de 29/04/2025. Este Fundo teve o seu gestor alterado em 29/04/2025. Os rendimentos serão tributados semestralmente, no último dia útil dos meses de maio e novembro, à alíquota de 15%. No momento do resgate, será aplicada a alíquota complementar em função do prazo da aplicação: até 180 dias, 22,5%; de 181 a 360 dias, 20%; de 361 a 720 dias, 17,5%; acima de 720 dias, 15%. Haverá cobrança de IOF regressivo no caso de resgates de aplicações com menos de 30 dias.



Distribuição de Produtos de Investimento



Private

Dúvidas, sugestões e reclamações, fale com o seu Private Banker. Se necessário, utilize o SAC Itaú 0800 728 0728, todos os dias, 24h, ou o Fale Conosco Itaú Private Bank (www.itauprivatebank.com.br). Se desejar a reavaliação da solução apresentada após utilizar esses canais, recorra à Ouvidoria Corporativa Itaú 0800 570 0011, dias úteis, das 9 às 18h, Caixa Postal nº 67.600, CEP 03162-971. Deficientes auditivos ou de fala, 24h por dia, 7 dias por semana, 0800 722 1722.