

Objetivo do Fundo

O fundo tem como objetivo superar o CDI no longo prazo por meio da aplicação em outros fundos de investimentos. Para isto, o gestor dos fundos investidos adota estratégia de gestão ativa principalmente por meio da alocação em títulos privados que possuem maior expectativa de retorno, devido ao risco de crédito envolvido. A carteira do fundo poderá ser composta por até 100% em títulos privados, podendo alocar em ativos considerados de médio e alto risco de crédito. Adicionalmente o fundo estará exposto ao mercado à vista e/ou derivativos de taxas de juros pós fixadas.

Público Alvo

O fundo é recomendado a investidores qualificados que buscam retorno superior ao CDI no longo prazo e que tenham tolerância a risco de crédito privado.

Características

CNPJ: 28.840.415/0001-92

Mínimo de Aplicação: R\$ 5.000,00

Mínimo de Movimentação: R\$ 1,00

Horário Limite: 16:00

Cota de Aplicação (DIAS ÚTEIS): D+0

Cota de Resgate (DIAS ÚTEIS): D+5

Crédito de Resgate (DIAS ÚTEIS): D+6

IR: LONGO PRAZO SEM COMPROMISSO

Código ISIN: BRIPM5CTF002

Valor Mínimo de Permanência: R\$ 100,00

Taxa de Administração Total: 0,51%

Taxa de Performance: 20% do que exceder 100% de CDI

Classificação ANBIMA: MULTIMERCADOS LIVRE

Label benchmark: CDI

Início do Fundo: 31/01/2018

Patrimônio Líquido (R\$): 329535338

Taxa de Saída: Não Há

Exposição a Mercados

Juros Pós

Juros Pré

Índice de Preços

Câmbio

Renda Variável

Indicador de Risco

			12 meses	Acum.*
Volatilidade do Fundo	0,45%	0,77%	0,45%	0,77%
Volatilidade do Benchmark	0,01%	0,25%	0,01%	0,25%
PL médio (R\$ MM) (3)	R\$ 347.155,00	R\$ 325.266,00	R\$ 347.155,00	R\$ 325.266,00
Índice de Sharpe	Negativo	83,00%	Negativo	83,00%

* Acumulado desde o início do fundo.

Nível de Risco

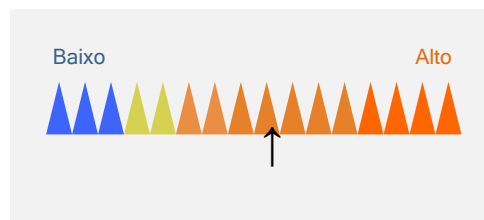

Rentabilidade

	Acum.*	12 meses	24 meses	36 meses
Fundo	115,58%	14,41%	28,98%	48,33%
CDI	104,64%	14,76%	28,28%	43,68%

* Acumulado desde o início do fundo.

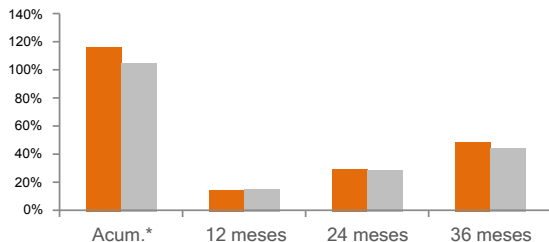

Rentabilidade e Desempenho

	2023		2024		2025		2026	
	Fundo	(%)Bench	Fundo	(%)Bench	Fundo	(%)Bench	Fundo	(%)Bench
Janeiro	-1,07%	-95,30%	1,29%	133,90%	1,35%	133,90%	1,24%	106,89%
Fevereiro	0,59%	64,29%	1,03%	128,72%	1,11%	112,44%	0,52%	51,81%
Março	1,14%	96,97%	0,92%	110,93%	1,02%	106,09%	0,77%	63,85%
Abril	0,99%	107,41%	0,98%	109,93%	1,03%	97,73%	1,14%	104,24%
Mai	1,26%	112,34%	1,18%	141,01%	1,16%	101,68%	1,46%	136,38%
Junho	1,28%	118,98%	0,90%	114,22%	1,19%	108,14%		
Julho	1,10%	102,65%	1,04%	114,93%	1,35%	106,01%		
Agosto	1,30%	114,27%	1,05%	120,66%	1,14%	97,67%		
Setembro	1,27%	129,96%	1,07%	127,84%	1,26%	103,43%		
Outubro	1,35%	135,12%	1,19%	127,99%	1,17%	91,45%		
Novembro	1,48%	161,25%	0,84%	106,03%	1,04%	98,79%		
Dezembro	0,88%	98,55%	0,31%	32,91%	1,26%	103,29%		
Ano	12,17%	93,25%	12,44%	114,44%	15,01%	104,89%	5,24%	92,55%

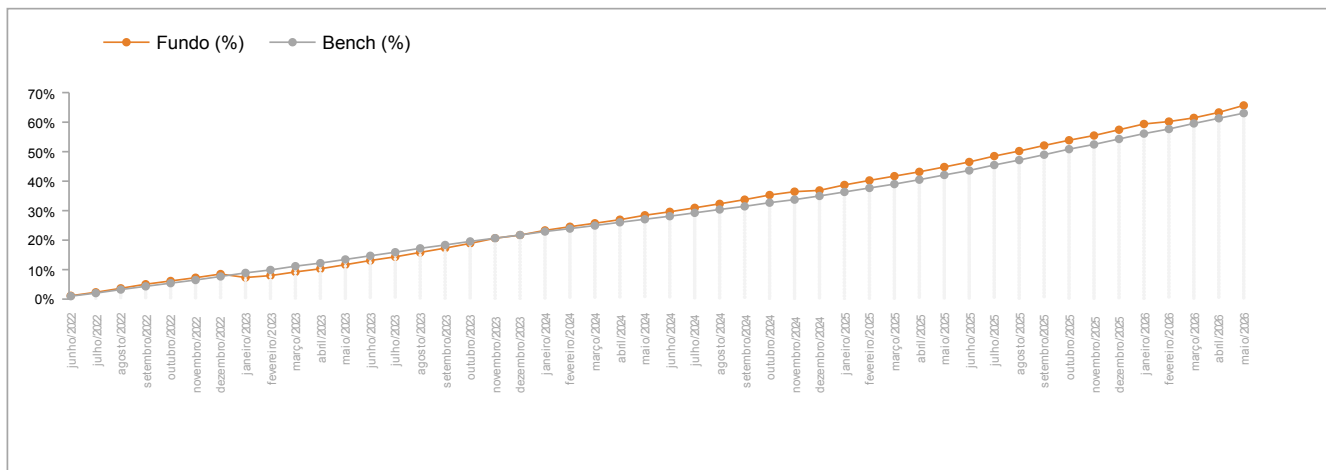

Informações Importantes ao Investidor

Rentabilidade passada não representa garantia de rentabilidade futura. A rentabilidade divulgada não é líquida de impostos. Fundos de investimento não contam com garantia do administrador, do gestor, de qualquer mecanismo de seguro ou fundo garantidor de crédito - FGC. Leia o formulário de informações complementares, lâmina de informações essenciais e o regulamento antes de investir. A rentabilidade do fundo será impactada em virtude dos custos e despesas do fundo, inclusive taxa de administração. Este fundo é supervisionado e fiscalizado pela Comissão de Valores Mobiliários - CVM (Serviço de atendimento ao Cidadão em www.cvm.gov.br). As estratégias de investimento do fundo podem resultar em significativas perdas patrimoniais para seus cotistas. Não há garantia de que esse fundo terá o tratamento tributário para fundos de longo prazo. Esse fundo está autorizado a realizar aplicações em ativos financeiros no exterior. O índice utilizado trata-se de mera referência econômica e não meta ou parâmetro de performance. Os rendimentos serão tributados semestralmente, no último dia útil dos meses de maio e novembro, à alíquota de 15%. No momento do resgate, será aplicada a alíquota complementar em função do prazo da aplicação: até 180 dias, 22,5%; de 181 a 360 dias, 20%; de 361 a 720 dias, 17,5%; acima de 720 dias, 15%. Haverá cobrança de IOF regressivo no caso de resgates de aplicações com menos de 30 dias.



Distribuição de Produtos de Investimento



Private

Dúvidas, sugestões e reclamações, fale com o seu Private Banker. Se necessário, utilize o SAC Itaú 0800 728 0728, todos os dias, 24h, ou o Fale Conosco Itaú Private Bank (www.itauprivatebank.com.br). Se desejar a reavaliação da solução apresentada após utilizar esses canais, recorra à Ouvidoria Corporativa Itaú 0800 570 0011, dias úteis, das 9 às 18h, Caixa Postal nº 67.600, CEP 03162-971. Deficientes auditivos ou de fala, 24h por dia, 7 dias por semana, 0800 722 1722.