

## PRINCIPAIS INFORMAÇÕES

Aplicação Inicial: **R\$ 1,00**

Aplicação Adicional: **R\$ 1,00**

Valor mínimo de permanência

**R\$ 1,00**

Taxa de administração máxima

**2% a.a.**

Taxa de performance

**Nos Fundos Investidos**

Taxa de saída

**Não Há**

Tributação perseguida (I.R.)

**Renda variável**

Horário limite de movimentação

**13h30**

Cota de aplicação

**1 dia útil após a solicitação**

Cota de resgate

**15 dias úteis após a solicitação**

Crédito do resgate

**2 dias úteis após a cotização**

Público alvo

**PÚBLICO EM GERAL**

## NÍVEL DE RISCO



## INFORMAÇÕES ADICIONAIS

Volatilidade 12 meses

**18,17%**

Classificação ANBIMA

**AÇÕES LIVRE**

Benchmark

**IBOVESPA FECHAMENTO**

Início do fundo

**20/12/2019**

Patrimônio líquido

**R\$ 242.418.253,00**

Gestor

**ITAÚ UNIBANCO ASSET MANAGEMENT LTDA**

## O QUE É

O Kinea Gama é um fundo de ações Long Only com alocações dinâmicas, buscando diversidade setorial no mercado de ações, com objetivo de superar o Ibovespa.

## PARA QUEM É INDICADO

Fundos de ações são indicados para investidores com perfil moderado, arrojado e agressivo que queiram diversificar, dentro do total de recursos aplicados, uma parcela da reserva destinada à construção de patrimônio. Antes de investir, confira sempre com seu gerente ou no Itaú na internet qual percentual dos seus recursos pode ser destinado a este tipo de aplicação.

## DIFERENCIAIS

Diversificação setorial, na qual o gestor busca as melhores oportunidades no mercado de ações, agregando valor nos diversos setores da economia;

Diversidade de estilos, combinações de posições estruturais baseadas nas vantagens competitivas com posições focadas no momento de curto prazo das empresas.

## MERCADO DE ATUAÇÃO

|                       |                     |
|-----------------------|---------------------|
| Moedas                | Mercado Imobiliário |
| Mercado Internacional | Inflação            |
| Juros Pré             | Alternativos        |
| Juros Pós             | Ações Brasil        |
| Crédito Privado       | Commodities         |

Atua  
 Não atua

## RETORNOS MENSAIS

|      |            | Jan    | Fev    | Mar    | Abr    | Mai    | Jun     | Jul    | Ago    | Set    | Out    | Nov    | Dez    | Ano    |
|------|------------|--------|--------|--------|--------|--------|---------|--------|--------|--------|--------|--------|--------|--------|
| 2022 | Fundo      | 6,34%  | 0,68%  | 6,09%  | -6,52% | 2,92%  | -11,94% | 4,14%  | 7,01%  | -1,03% | 7,42%  | -6,36% | -2,66% | 3,94%  |
|      | (+/-)Bench | -0,64% | -0,21% | 0,03%  | 3,59%  | -0,30% | -0,44%  | -0,55% | 0,85%  | -1,50% | 1,97%  | -3,30% | -0,21% | -0,74% |
| 2023 | Fundo      | 4,54%  | -7,60% | -4,18% | 2,11%  | 4,58%  | 8,45%   | 2,99%  | -5,12% | 1,21%  | -2,97% | 10,98% | 4,83%  | 19,68% |
|      | (+/-)Bench | 1,18%  | -0,11% | -1,28% | -0,39% | 0,84%  | -0,55%  | -0,27% | -0,03% | 0,50%  | -0,04% | -1,56% | -0,55% | -2,60% |
| 2024 | Fundo      | -4,21% | 2,04%  | 0,03%  | -4,38% | -2,85% | 2,29%   | 2,97%  | 5,80%  | -2,26% | -2,02% | -2,04% | -4,41% | -9,23% |
|      | (+/-)Bench | 0,58%  | 1,04%  | 0,74%  | -2,68% | 0,19%  | 0,81%   | -0,05% | -0,74% | 0,82%  | -0,43% | 1,08%  | -0,12% | 1,13%  |
| 2025 | Fundo      | 4,60%  | -3,17% | 4,95%  | 7,13%  | 4,30%  | 2,66%   | -5,36% | 6,68%  | 4,87%  | 1,70%  | 6,02%  | -1,02% | 37,76% |
|      | (+/-)Bench | -0,27% | -0,53% | -1,12% | 3,44%  | 2,85%  | 1,32%   | -1,19% | 0,40%  | 1,46%  | -0,56% | -0,35% | -2,31% | 3,80%  |
| 2026 | Fundo      | 12,59% | 3,70%  | -2,53% | -0,43% | -      | -       | -      | -      | -      | -      | -      | -      | 13,31% |
|      | (+/-)Bench | 0,03%  | -0,39% | -1,83% | -0,35% | -      | -       | -      | -      | -      | -      | -      | -      | -2,95% |

## RETORNO ACUMULADO E PATRIMÔNIO LÍQUIDO

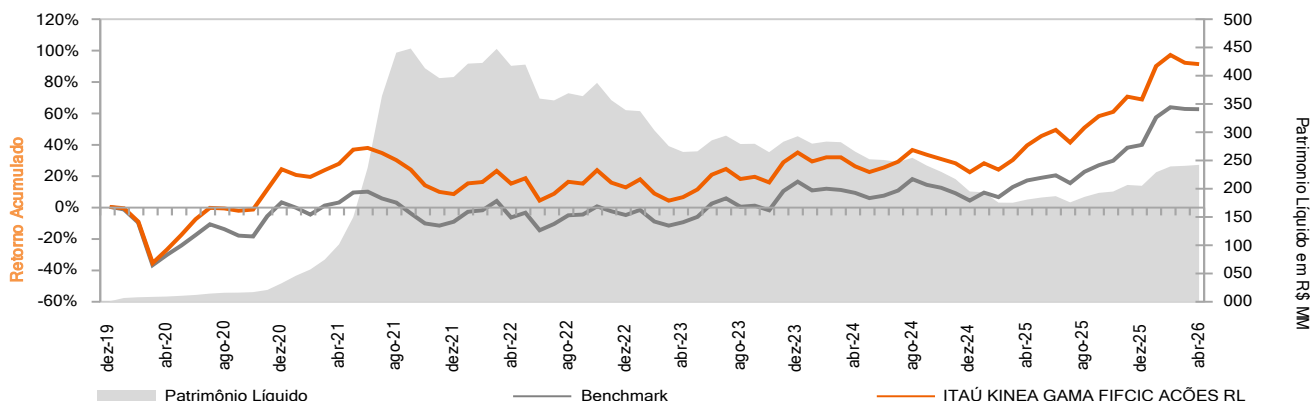

## HISTÓRICO DE DESEMPENHO

|            | Desde Início | 36 Meses | 24 Meses | 12 meses | Ano    | Último Mês |
|------------|--------------|----------|----------|----------|--------|------------|
| Fundo      | 97,98%       | 79,43%   | 51,55%   | 37,08%   | 13,31% | -0,43%     |
| Benchmark  | 62,71%       | 79,37%   | 48,75%   | 38,69%   | 16,26% | -0,08%     |
| (+/-)Bench | 35,27%       | 0,06%    | 2,79%    | -1,61%   | -2,95% | -0,35%     |

## ESTATÍSTICAS

| Informações de Risco    | 12 Meses |        | Desde Jan/2022 |         |
|-------------------------|----------|--------|----------------|---------|
|                         | Fundo    | Bench  | Fundo          | Bench   |
| Meses Positivos         | 8        | 5      | 31             | 20      |
| Meses Negativos         | 4        | 7      | 21             | 32      |
| Retorno Mensal Máximo   | 12,59%   | 12,56% | 13,15%         | 15,90%  |
| Retorno Mensal Médio    | 2,77%    | -0,08% | 1,22%          | -0,02%  |
| Retorno Mensal Mínimo   | -5,36%   | -4,17% | -28,96%        | -29,90% |
| Volatilidade Anualizada | 18,17%   | 16,24% | 23,18%         | 24,34%  |

Razão Social: ITAÚ KINEA GAMA FIFCIC AÇÕES RL. PÚBLICO ALVO: A SUBCLASSE, a critério do distribuidor, receberá recursos de pessoas físicas e jurídicas, clientes do ADMINISTRADOR, do GESTOR ou de controladas, direta ou indiretamente, pelo Itaú Unibanco Holding S.A. Rentabilidade passada não representa garantia de rentabilidade futura. A rentabilidade divulgada não é líquida de impostos. Fundos de investimento não contam com garantia do administrador, do gestor, de qualquer mecanismo de seguro ou fundo garantidor de crédito - FGC. Leia o formulário de informações complementares, lâmina de informações essenciais e o regulamento antes de investir. A rentabilidade do fundo será impactada em virtude dos custos e despesas do fundo, inclusive taxa de administração. Descrição do tipo ANBIMA disponível no formulário de informações complementares. Material de divulgação do fundo. As estratégias de investimento do fundo podem resultar em perdas superiores ao capital aplicado e na consequente obrigação do cotista de aportar recursos adicionais para cobrir o prejuízo do fundo. Leia a lâmina de informações essenciais, se houver, e o regulamento antes de investir. Tais documentos podem ser consultados no seguinte endereço eletrônico [www.itaub.com.br](http://www.itaub.com.br). Esse fundo está autorizado a realizar aplicações em ativos financeiros no exterior. O índice utilizado trata-se de mera referência econômica e não meta ou parâmetro de performance. Esse fundo teve sua taxa de administração alterado de 2,07% para 0,09% a partir de 23/05/2025. Este Fundo teve o seu gestor alterado em 23/05/2025. Este Fundo alterou significativamente sua política de investimento em 23/05/2025. Consulte o regulamento do fundo. Imposto de renda: 15% sobre o rendimento, aplicado somente no momento do resgate. Consultas, informações e serviços transacionais, acesse [itaub.com.br](http://itaub.com.br) ou ligue para 4004 4828 (capitais e regiões metropolitanas) ou 0800 970 4828 (demais localidades), todos os dias, 24 horas por dia, ou procure sua agência. Reclamações, cancelamentos e informações gerais, ligue para o SAC: 0800 728 0728, todos os dias, 24 horas por dia. Se não ficar satisfeito com a solução apresentada, contate a Ouvidoria: 0800 570 0011, em dias úteis, das 9h às 18h. Deficiente auditivo/fala: 0800 722 1722, todos os dias, 24 horas por dia.

