

## ITAÚ AÇÕES JAPÃO IE FIFCIC AÇÕES RL

Abril/2026

## Objetivo do Fundo

O Itaú Ações Japão é um fundo com exposição cambial que oferece exposição às principais empresas do mercado de ações japonês, terceira maior economia do mundo.

## Público Alvo

Destinado à investidores qualificados que busquem exposição internacional, com acesso específico ao mercado de ações japonês em apenas um investimento.

## Características

CNPJ: 35.727.655/0001-40

Mínimo de Aplicação: R\$ 1,00

Mínimo de Movimentação: R\$ 1,00

Horário Limite: 15:30

Cota de Aplicação (DIAS ÚTEIS): D+1

Cota de Resgate (DIAS ÚTEIS): D+1

Crédito de Resgate (DIAS ÚTEIS): D+5

IR: RENDA VARIÁVEL

Código ISIN: BR03LCCTF007

Valor Mínimo de Permanência: R\$ 1,00

Taxa de Administração Total: 0,15%

Taxa de Performance: Não Há

Classificação ANBIMA: AÇÕES INVESTIMENTO NO EXTERIOR

Label benchmark: NÃO SE APLICA

Início do Fundo: 15/01/2020

Patrimônio Líquido (R\$): 8206976

Taxa de Saída: Não Há

## Exposição a Mercados

Juros Pós

Juros Pré

Índice de Preços

Câmbio

Renda Variável

## Indicador de Risco

			12 meses	Acum.*
Volatilidade do Fundo	0,1722	0,2004	17,22%	20,04%
Volatilidade do Benchmark				
PL médio (R\$ MM) (3)	R\$ 10.922,00	R\$ 128.577,00	R\$ 10.922,00	R\$ 128.577,00
Índice de Sharpe	0,00%	0,00%	0,00%	0,00%

\* Acumulado desde o início do fundo.

## Nível de Risco

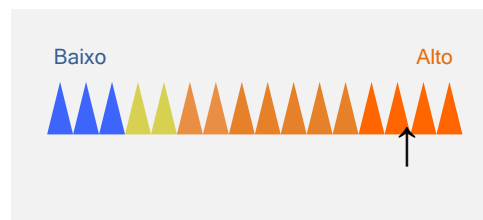

## Rentabilidade

	Acum.*	12 meses	24 meses	36 meses
□ Fundo	94,34%	14,27%	35,39%	61,97%
■ NÃO SE APLICA				

\* Acumulado desde o início do fundo.

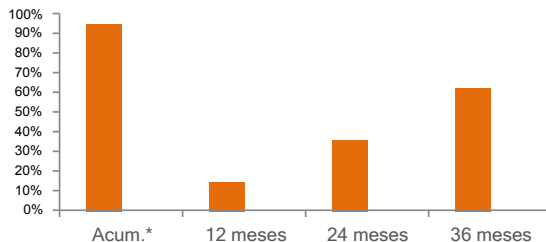

## Rentabilidade e Desempenho

	2023		2024		2025		2026	
	Fundo	(%)Bench	Fundo	(%)Bench	Fundo	(%)Bench	Fundo	(%)Bench
Janeiro	2,31%		4,52%		-3,15%		1,67%	
Fevereiro	-1,77%		3,18%		0,46%		6,16%	
Março	1,66%		4,26%		-2,31%		-10,08%	
Abril	-1,49%		-1,67%		2,84%		2,49%	
Mai	2,24%		2,59%		4,53%			
Junho	-1,34%		6,71%		-2,45%			
Julho	1,87%		5,05%		1,81%			
Agosto	1,60%		1,57%		2,91%			
Setembro	-0,10%		-3,22%		-0,01%			
Outubro	-2,20%		0,17%		4,24%			
Novembro	3,31%		6,19%		-0,85%			
Dezembro	2,70%		0,80%		4,05%			
<b>Ano</b>	<b>8,91%</b>		<b>34,01%</b>		<b>12,28%</b>		<b>-0,53%</b>	

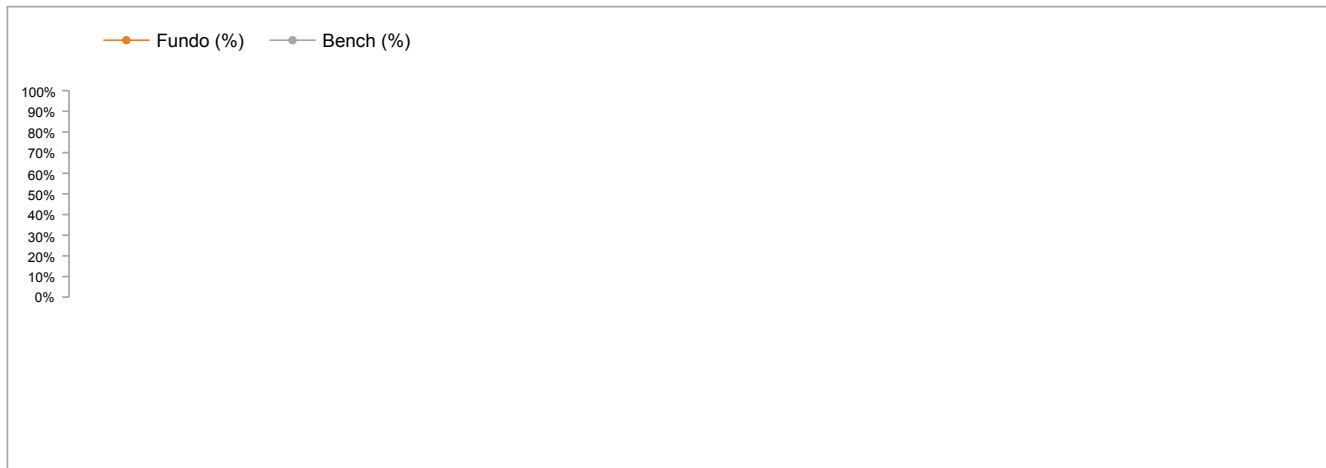

## Informações Importantes ao Investidor

Rentabilidade passada não representa garantia de rentabilidade futura. A rentabilidade divulgada não é líquida de impostos. Fundos de investimento não contam com garantia do administrador, do gestor, de qualquer mecanismo de seguro ou fundo garantidor de crédito - FGC. Leia o formulário de informações complementares, lâmina de informações essenciais e o regulamento antes de investir. A rentabilidade do fundo será impactada em virtude dos custos e despesas do fundo, inclusive taxa de administração. Descrição do tipo ANBIMA disponível no formulário de informações complementares. Material de divulgação do fundo. As estratégias de investimento do fundo podem resultar em significativas perdas patrimoniais para seus cotistas. Leia a lâmina de informações essenciais, se houver, e o regulamento antes de investir. Tais documentos podem ser consultados no seguinte endereço eletrônico [www.itaub.com.br](http://www.itaub.com.br). Esse fundo está autorizado a realizar aplicações em ativos financeiros no exterior. O índice utilizado trata-se de mera referência econômica e não meta ou parâmetro de performance. Esse fundo teve sua taxa de administração alterado de 0,15% para 0,02% a partir de 10/01/2025. Este Fundo teve o seu gestor alterado em 16/02/2023. Este Fundo alterou significativamente sua política de investimento em 10/01/2025. Consulte o regulamento do fundo. Imposto de renda: 15% sobre o rendimento, aplicado somente no momento do resgate.

 Autorregulação  
**ANBIMA**

Distribuição de Produtos  
de Investimento

 Autorregulação  
**ANBIMA**

Private

Dúvidas, sugestões e reclamações, fale com o seu Private Banker. Se necessário, utilize o SAC Itaú 0800 728 0728, todos os dias, 24h, ou o Fale Conosco Itaú Private Bank ([www.itauprivatebank.com.br](http://www.itauprivatebank.com.br)). Se desejar a reavaliação da solução apresentada após utilizar esses canais, recorra à Ouvidoria Corporativa Itaú 0800 570 0011, dias úteis, das 9 às 18h, Caixa Postal nº 67.600, CEP 03162-971. Deficientes auditivos ou de fala, 24h por dia, 7 dias por semana, 0800 722 1722.