ITAÚ INDEX AÇÕES IBOVESPA FICFI

CNPJ 36.348.176/0001-86

Novembro●2024

PRINCIPAIS INFORMAÇÕES

Aplicação Inicial: R$ 1,00
Aplicação Adicional: R$ 1,00

Valor mínimo de permanência
R$ 1,00

Taxa de administração
0,8% a.a.

Taxa de administração máxima
0,8% a.a.

Taxa de performance
Não Há

Taxa de saída
Não Há

Tributação perseguida (I.R.)
Renda variável

Horário limite de movimentação
15h30

Cota de aplicação
Mesmo dia após a solicitação

Cota de resgate
1 dia útil após a solicitação

Crédito do resgate
2 dias úteis após a cotização

Público alvo
PÚBLICO EM GERAL

NÍVEL DE RISCO

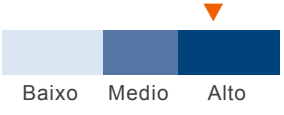

O QUE É

O Index Ações Ibovespa é um fundo que tem exposição a uma carteira composta de ações que buscam acompanhar o desempenho do Índice Bovespa (Ibovespa).

PARA QUEM É INDICADO

Fundos de ações são indicados para investidores com perfil moderado, arrojado e agressivo que queiram diversificar, dentro do total de recursos aplicados, uma parcela da reserva destinada à construção de patrimônio. Antes de investir, confira sempre com seu gerente ou no Itaú na internet qual percentual dos seus recursos pode ser destinado a este tipo de aplicação.

DIFERENCIAIS

Com uma única aplicação, o investidor tem acesso a fundos que possuem uma carteira de ações bastante diversificada e que representa o comportamento do mercado acionário como um todo.

INFORMAÇÕES ADICIONAIS

Volatilidade 12 meses
12,20%

Classificação ANBIMA
AÇÕES INDEXADOS

Benchmark
IBOVESPA FECHAMENTO

Início do fundo
06/04/2020

Patrimônio líquido
R$ 155.321.035,00

Gestor
ITAÚ UNIBANCO ASSET MANAGEMENT LTDA

MERCADO DE ATUAÇÃO

Moedas	Mercado Imobiliário
Mercado Internacional	Inflação
Juros Pré	Alternativos
Juros Pós	Ações Brasil
Crédito Privado	Commodities

Atua
Não atua

ITAÚ INDEX AÇÕES IBOVESPA FICFI

CNPJ 36.348.176/0001-86

Novembro●2024

RETORNOS MENSAIS

		Jan	Fev	Mar	Abr	Mai	Jun	Jul	Ago	Set	Out	Nov	Dez	Ano
2020	Fundo	-	-	-	8,64%	8,51%	8,69%	8,21%	-3,49%	-4,83%	-0,75%	15,84%	9,27%	59,98%
	(+/-)Bench	-	-	-	-0,04%	-0,06%	-0,06%	-0,06%	-0,05%	-0,03%	-0,06%	-0,07%	-0,03%	-0,69%
2021	Fundo	-3,37%	-4,42%	5,96%	1,89%	6,11%	0,41%	-3,98%	-2,53%	-6,62%	-6,78%	-1,55%	2,88%	-12,33%
	(+/-)Bench	-0,05%	-0,04%	-0,04%	-0,04%	-0,05%	-0,05%	-0,03%	-0,05%	-0,05%	-0,04%	-0,02%	0,02%	-0,40%
2022	Fundo	6,97%	0,86%	6,03%	-10,13%	3,25%	-11,52%	4,66%	6,17%	0,44%	5,42%	-3,05%	-2,40%	4,56%
	(+/-)Bench	-0,02%	-0,03%	-0,03%	-0,03%	0,03%	-0,01%	-0,03%	-	-0,03%	-0,03%	0,01%	0,05%	-0,13%
2023	Fundo	3,38%	-7,51%	-2,90%	2,49%	3,71%	9,02%	3,22%	-5,06%	0,69%	-2,98%	12,54%	5,44%	22,22%
	(+/-)Bench	0,02%	-0,02%	0,01%	-0,02%	-0,03%	0,02%	-0,05%	0,03%	-0,02%	-0,04%	-	0,06%	-0,06%
2024	Fundo	-4,85%	0,94%	-0,75%	-1,76%	-3,10%	1,51%	2,96%	6,59%	-3,11%	-1,65%	-3,15%	-	-6,69%
	(+/-)Bench	-0,06%	-0,05%	-0,04%	-0,05%	-0,06%	0,03%	-0,06%	0,05%	-0,03%	-0,06%	-0,03%	-	-0,35%

RETORNO ACUMULADO E PATRIMÔNIO LÍQUIDO

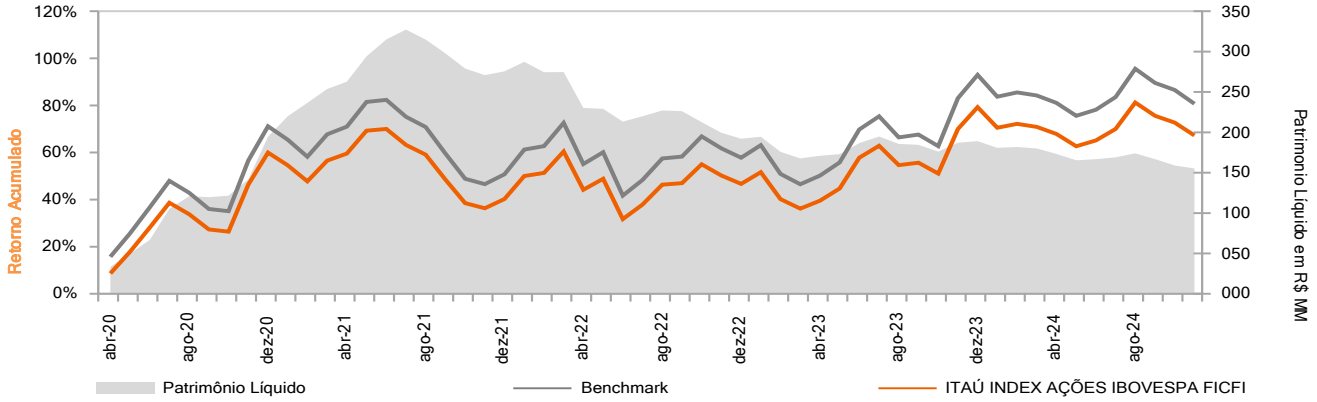

HISTÓRICO DE DESEMPENHO

	Desde Inicio	36 Meses	24 Meses	12 meses	Ano	Último Mês
Fundo	67,25%	22,67%	11,31%	-1,61%	-6,69%	-3,15%
Benchmark	69,65%	23,30%	11,72%	-1,31%	-6,34%	-3,12%
(+/-)Bench	-2,40%	-0,63%	-0,41%	-0,31%	-0,35%	-0,03%

ESTATÍSTICAS

Informações de Risco	12 Meses		Desde Abr/2020	
	Fundo	Bench	Fundo	Bench
Meses Positivos	5	3	31	13
Meses Negativos	7	9	25	43
Retorno Mensal Máximo	6,59%	6,54%	15,84%	15,90%
Retorno Mensal Médio	-0,08%	-0,03%	1,08%	-0,03%
Retorno Mensal Mínimo	-4,85%	-4,79%	-11,52%	-11,50%
Volatilidade Anualizada	12,20%	12,26%	19,65%	19,69%

Razão Social:ITAÚ INDEX AÇÕES IBOVESPA FICFI. PÚBLICO ALVO: O FUNDO, a critério do ADMINISTRADOR, receberá recursos exclusivamente de um grupo restrito de investidores profissionais, nos termos da regulamentação vigente, que tenham entre si vínculo familiar, preferencialmente clientes do segmento de Private Bank do ADMINISTRADOR, do GESTOR ou de controladas, direta ou indiretamente, pelo Itaú Unibanco Holding S.A. Rentabilidade passada não representa garantia de rentabilidade futura. A rentabilidade divulgada não é líquida de impostos.Fundos de investimento não contam com garantia do administrador, do gestor, de qualquer mecanismo de seguro ou fundo garantidor de crédito - FGC. Leia o formulário de informações complementares, lâmina de informações essenciais e o regulamento antes de investir. A rentabilidade do fundo será impactada em virtude dos custos e despesas do fundo, inclusive taxa de administração. Descrição do tipo ANBIMA disponível no formulário de informações complementares. Material de divulgação do fundo. As estratégias de investimento do fundo podem resultar em significativas perdas patrimoniais para seus cotistas. Leia a lâmina de informações essenciais, se houver, e o regulamento antes de investir. Tais documentos podem ser consultados no seguinte endereço eletrônico www.itau.com.br.Este Fundo teve o seu gestor alterado em 28/03/2022. Imposto de renda: 15% sobre o rendimento, aplicado somente no momento do resgate. Consultas, informações e serviços transacionais, acesse itau.com.br/uniclass ou ligue para 4004 4828 (capitais e regiões metropolitanas) ou 0800 970 4828 (demais localidades), todos os dias, 24 horas por dia, ou procure sua agência. Reclamações, cancelamentos e informações gerais, ligue para o SAC: 0800 728 0728, todos os dias, 24 horas por dia. Se não ficar satisfeito com a solução apresentada, contate a Ouvidoria: 0800 570 0011, em dias úteis, das 9h às 18h. Deficiente auditivo/fala: 0800 722 1722, todos os dias, 24 horas por dia.

Autorregulação ANBIMA

Distribuição de Produtos de Investimento