

PRINCIPAIS INFORMAÇÕES

Aplicação Inicial: R\$ 1,00

Aplicação Adicional: R\$ 1,00

Valor mínimo de permanência

R\$ 1,00

Taxa de administração máxima

0,5% a.a.

Taxa de performance

Não Há

Taxa de saída

Não Há

Tributação perseguida (I.R.)

Longo prazo sem compromisso

Horário limite de movimentação

14h30

Cota de aplicação

Mesmo dia após a solicitação

Cota de resgate

Mesmo dia após a solicitação

Crédito do resgate

1 dia útil após a cotização

Público alvo

PÚBLICO EM GERAL

NÍVEL DE RISCO



INFORMAÇÕES ADICIONAIS

Volatilidade 12 meses

11,19%

Classificação ANBIMA

CAMBIAL

Benchmark

DÓLAR PTAX 800 - VENDA

Início do fundo

26/06/2020

Patrimônio líquido

R\$ 287.646.112,00

Gestor

ITAÚ UNIBANCO ASSET MANAGEMENT
LTDA

O QUE É

É um fundo com exposição mínima de 80% em ativos financeiros relacionados ao dólar norte-americano. O crédito do resgate será realizado no mesmo dia da cotização, que ocorre após o fechamento dos mercados de atuação do fundo. Por esse motivo, o crédito pode ser efetivado após o horário comercial.

PARA QUEM É INDICADO

É indicado para quem tem ou vai ter despesas em dólar e quer reduzir os riscos da variação cambial, ou para investidores que buscam uma aplicação atrelada à variação do dólar norte-americano.

DIFERENCIAIS

Opção de investimento com taxas e valores mínimos mais acessíveis;

Busca acompanhar variação do dólar dos Estados Unidos da América contra o Real;

Em momentos de instabilidade, os fundos cambiais no curto prazo podem não acompanhar a variação do dólar;

Não é permitido alavancagem.

MERCADO DE ATUAÇÃO

Moedas	Mercado Imobiliário
Mercado Internacional	Inflação
Juros Pré	Alternativos
Juros Pós	Ações Brasil
Crédito Privado	Commodities

Atua
Não atua

INDEX CAMBIAL DÓLAR FIFCIC RL

CNPJ 37.306.612/0001-17

Fevereiro • 2026

RETORNOS MENSAIS

		Jan	Fev	Mar	Abr	Mai	Jun	Jul	Ago	Set	Out	Nov	Dez	Ano
2022	Fundo	-	-	-	-	-	-	-	-	-	-	-	-	-3,16%
	(+/-)Bench	-	-	-	-	-	-	-	-	-	-	-	-	3,34%
2023	Fundo	-	-	-	-	-	-	-	-	-	-	-	-	-2,76%
	(+/-)Bench	-	-	-	-	-	-	-	-	-	-	-	-	4,46%
2024	Fundo	-	-	-	-	-	-	-	-	-	-	-	-	35,27%
	(+/-)Bench	-	-	-	-	-	-	-	-	-	-	-	-	7,36%
2025	Fundo	-5,08%	1,47%	-2,85%	-0,38%	1,26%	-4,56%	3,65%	-2,76%	-1,45%	1,53%	-0,57%	3,50%	-6,51%
	(+/-)Bench	0,77%	1,15%	-1,03%	1,04%	0,41%	-0,15%	0,99%	0,37%	0,54%	0,30%	0,37%	0,34%	4,63%
2026	Fundo	-3,92%	-1,84%	-	-	-	-	-	-	-	-	-	-	-5,68%
	(+/-)Bench	1,03%	-0,30%	-	-	-	-	-	-	-	-	-	-	0,73%

RETORNO ACUMULADO E PATRIMÔNIO LÍQUIDO

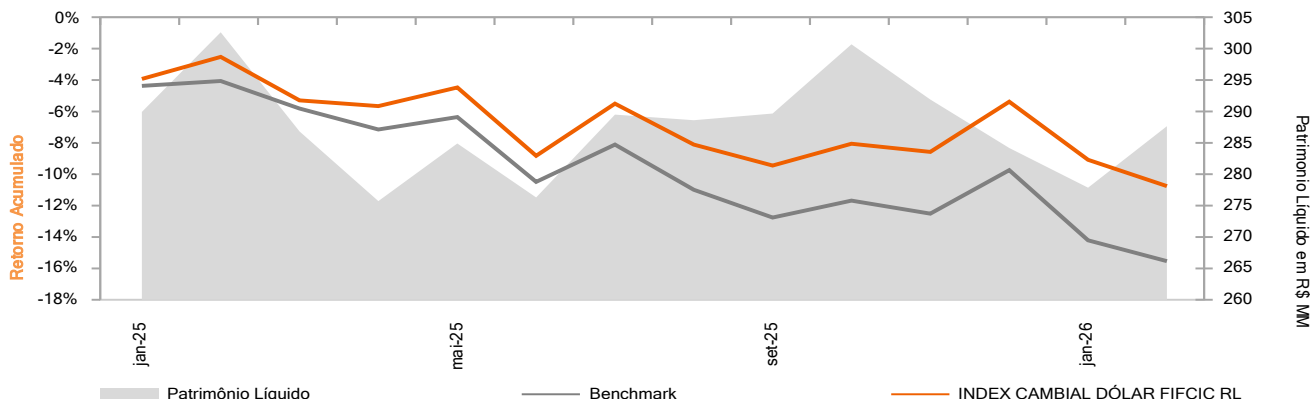

HISTÓRICO DE DESEMPENHO

	Desde Início	36 Meses	24 Meses	12 meses	Ano	Último Mês
Fundo	15,11%	-	-	-8,45%	-5,68%	-1,84%
Benchmark	-5,74%	-	-	-11,96%	-6,41%	-1,54%
(+/-)Bench	20,85%	-	-	3,51%	0,73%	-0,30%

ESTATÍSTICAS

Informações de Risco	12 Meses		Desde Jan/2025	
	Fundo	Bench	Fundo	Bench
Meses Positivos	4	9	5	11
Meses Negativos	8	3	9	3
Retorno Mensal Máximo	3,65%	3,16%	9,98%	10,77%
Retorno Mensal Médio	-0,70%	0,33%	-0,86%	0,42%
Retorno Mensal Mínimo	-4,56%	-4,95%	-7,87%	-7,81%
Volatilidade Anualizada	11,19%	10,13%	14,22%	13,30%

Razão Social: INDEX CAMBIAL DÓLAR FIFCIC RL. PÚBLICO ALVO: A SUBCLASSE, a critério do distribuidor, receberá recursos de classes de fundos de investimento, pessoas físicas e jurídicas, clientes do ADMINISTRADOR, do GESTOR ou de controladas, direta ou indiretamente, pelo Itaú Unibanco Holding S.A. Rentabilidade passada não representa garantia de rentabilidade futura. A rentabilidade divulgada não é líquida de impostos. Fundos de investimento não contam com garantia do administrador, do gestor, de qualquer mecanismo de seguro ou fundo garantidor de crédito - FGC. Leia o formulário de informações complementares, lâmina de informações essenciais e o regulamento antes de investir. A rentabilidade do fundo será impactada em virtude dos custos e despesas do fundo, inclusive taxa de administração. Descrição do tipo ANBIMA disponível no formulário de informações complementares. Material de divulgação do fundo. Leia a lâmina de informações essenciais, se houver, e o regulamento antes de investir. Tais documentos podem ser consultados no seguinte endereço eletrônico www.itaú.com.br. Não há garantia de que esse fundo terá o tratamento tributário para fundos de longo prazo. Esse fundo teve sua taxa de administração alterado de 0,5% para 0,04% a partir de 30/12/2024. Este Fundo teve o seu gestor alterado em 12/01/2022. Este Fundo alterou significativamente sua política de investimento em 30/12/2024. Consulte o regulamento do fundo. Os rendimentos serão tributados semestralmente, no último dia útil dos meses de maio e novembro, à alíquota de 15%. No momento do resgate, será aplicada a alíquota complementar em função do prazo da aplicação: até 180 dias, 22,5%; de 181 a 360 dias, 20%; de 361 a 720 dias, 17,5%; acima de 720 dias, 15%. Consultas, informações e serviços transacionais, acesse itaú.com.br ou ligue para 4004-4828 (capitais e regiões metropolitanas) ou 0800 970 4828 (demais localidades), todos os dias, 24 horas por dia, ou procure sua agência. Reclamações, cancelamentos e informações gerais, ligue para o SAC: 0800 728 0728, todos os dias, 24 horas por dia. Se não ficar satisfeito com a solução apresentada, contate a Ouvidoria: 0800 570 0011, em dias úteis, das 9h às 18h. Deficiente auditivo/fala: 0800 722 1722, todos os dias, 24 horas por dia.

