

PRINCIPAIS INFORMAÇÕES**Aplicação inicial**

R\$ 500,00

Aplicação mínima adicional

R\$ 500,00

Valor mínimo de permanência

R\$ 500,00

Taxa de administração máxima

2% a.a.

Taxa de performance

Nos Fundos Investidos

Taxa de saída

Não Há

Tributação perseguida (I.R.)

Não Há

Horário limite para aplicação

13h00

Cota de aplicação

Mesmo dia após a solicitação

Cota de resgate

10 dias corridos após a solicitação

Crédito de resgate (após cotização)

1 dia útil após a cotização

Público alvo

PÚBLICO EM GERAL

NÍVEL DE RISCO**INFORMAÇÕES ADICIONAIS****Classificação ANBIMA**

MULTIMERCADOS LIVRE

Benchmark

CDI

Início do fundo

17/07/2020

Patrimônio líquido

R\$ 24.491.481,00

Código ISIN

BR04TNCTF005

GestorITAÚ UNIBANCO ASSET
MANAGEMENT LTDA**OBJETIVO DO FUNDO**

O Kadima Seleção Multimercado é fundo quantitativo, ou seja, utiliza modelos matemáticos-estatísticos (algoritmos de compra e venda) desenvolvidos pela equipe para tentar encontrar oportunidades em operações observadas no mercado. O fundo atua no mercado de ações, moeda, commodities e juros, tanto no Brasil quanto no exterior e utiliza estilos baseados na literatura acadêmica de gestão sistemática (momento, tendência, valor, arbitragem, baixa volatilidade, entre outras) para basear seus algoritmos e explorar oportunidades.

PÚBLICO ALVO

Por investir em ativos com exposição em diferentes mercados no Brasil e no exterior, o Kadima Seleção é indicado para quem busca diversificar dentro e fora do país, dispostos a assumir riscos em busca de rendimentos no longo prazo.

MERCADO DE ATUAÇÃO

Moedas	Mercado Imobiliário
Mercado Internacional	Inflação
Juros Pré	Alternativos
Juros Pós	Ações Brasil
Crédito Privado	Commodities

RETORNOS MENSAIS

		Jan	Fev	Mar	Abr	Mai	Jun	Jul	Ago	Set	Out	Nov	Dez	Ano
2022	Fundo	-0,79%	0,19%	2,44%	0,72%	0,66%	0,21%	0,78%	-0,34%	-0,81%	0,33%	-0,46%	1,31%	4,26%
	(%)Benchmark	-107,34%	24,88%	263,82%	85,83%	64,01%	20,66%	74,95%	-29,04%	-75,86%	32,69%	-44,78%	116,43%	34,46%
2023	Fundo	0,63%	0,56%	0,93%	0,60%	1,23%	2,64%	-0,12%	-0,26%	-1,32%	-0,54%	1,25%	1,84%	7,64%
	(%)Benchmark	56,24%	61,29%	78,75%	65,86%	109,38%	246,31%	-11,44%	-22,79%	-135,77%	-53,81%	136,11%	205,80%	58,52%
2024	Fundo	0,90%	0,51%	1,64%	-0,44%	-0,33%	3,41%	0,46%	1,20%	0,51%	1,27%	4,21%	1,79%	16,10%
	(%)Benchmark	93,09%	63,98%	196,82%	-49,87%	-40,18%	432,21%	51,10%	138,16%	61,18%	136,72%	532,35%	192,38%	148,02%
2025	Fundo	-0,23%	-0,30%	-0,25%	0,49%	0,65%	1,31%	-0,42%	1,04%	0,98%	0,49%	1,73%	-1,14%	4,38%
	(%)Benchmark	-23,08%	-30,68%	-25,86%	46,09%	56,82%	119,66%	-32,96%	89,55%	80,11%	38,27%	164,21%	-93,55%	30,62%
2026	Fundo	3,72%	1,52%	-1,18%	0,97%	-	-	-	-	-	-	-	-	5,07%
	(%)Benchmark	319,97%	152,45%	-96,91%	89,06%	-	-	-	-	-	-	-	-	111,77%

RETORNO ACUMULADO E PATRIMÔNIO LÍQUIDO

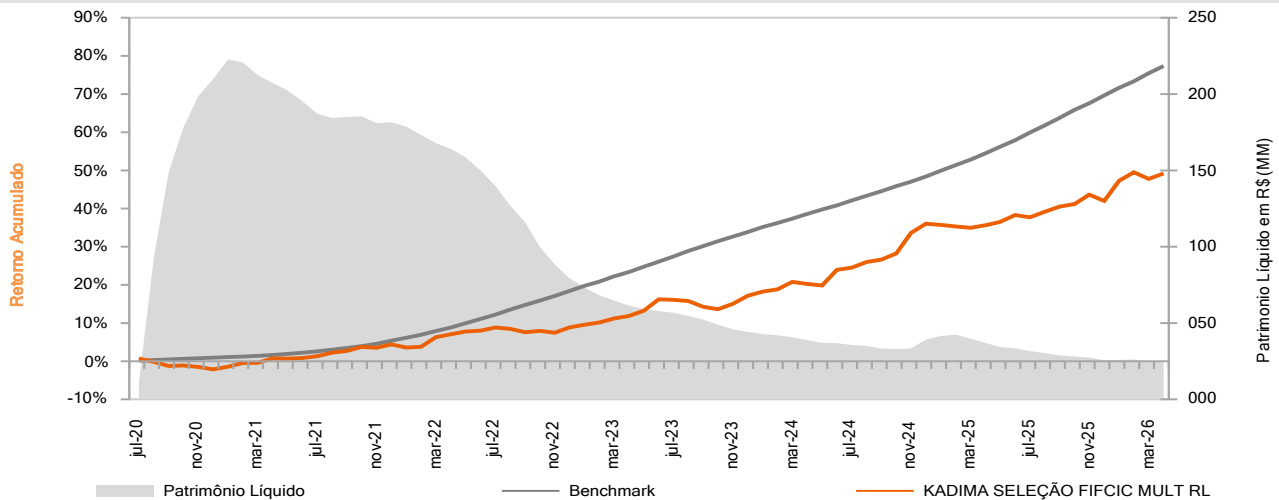

HISTÓRICO DE DESEMPENHO

	Último Mês	Ano	12 Meses	24 Meses	36 Meses	Desde Início
Fundo	0,97%	5,07%	10,01%	24,08%	33,39%	49,32%
Benchmark	1,09%	4,54%	14,83%	27,97%	43,75%	77,27%
(%)Benchmark	89,06%	111,77%	67,50%	86,07%	76,31%	63,83%

ESTATÍSTICAS

Informações de Risco	12 Meses		Desde Jan/2022	
	Fundo	Bench	Fundo	Bench
Meses Positivos	9	9	36	36
Meses Negativos	3	3	16	16
Retorno Mensal Máximo	3,72%	1,28%	4,21%	1,28%
Retorno Mensal Médio	0,81%	73,89%	0,70%	73,52%
Retorno Mensal Mínimo	-1,18%	1,00%	-1,32%	0,13%
Volatilidade Anualizada	4,62%	0,01%	3,68%	0,25%

Razão Social: KADIMA SELEÇÃO FIFCIC MULT RL. PÚBLICO ALVO: Rentabilidade passada não representa garantia de rentabilidade futura. A rentabilidade divulgada não é líquida de impostos. Fundos de investimento não contam com garantia do administrador, do gestor, de qualquer mecanismo de seguro ou fundo garantidor de crédito - FGC. Leia o formulário de informações complementares, lâmina de informações essenciais e o regulamento antes de investir. A rentabilidade do fundo será impactada em virtude dos custos e despesas do fundo, inclusive taxa de administração. Descrição do tipo ANBIMA disponível no formulário de informações complementares. Material de divulgação do fundo. As estratégias de investimento do fundo podem resultar em perdas superiores ao capital aplicado e na consequente obrigação do cotista de aportar recursos adicionais para cobrir o prejuízo do fundo. Leia a lâmina de informações essenciais, se houver, e o regulamento antes de investir. Tais documentos podem ser consultados no seguinte endereço eletrônico www.itaú.com.br. Não há garantia de que esse fundo terá o tratamento tributário para fundos de longo prazo. Esse fundo está autorizado a realizar aplicações em ativos financeiros no exterior. O índice utilizado trata-se de mera referência econômica e não meta ou parâmetro de performance. Esse fundo teve sua taxa de administração alterado de 2% para 0,09% a partir de 27/01/2025. Este Fundo teve o seu gestor alterado em 26/08/2025. Este Fundo alterou significativamente sua política de investimento em 27/01/2025. Consulte o regulamento do fundo. Os rendimentos serão tributados semestralmente, no último dia útil dos meses de maio e novembro, à alíquota de 15%. No momento do resgate, será aplicada a alíquota complementar em função do prazo da aplicação: até 180 dias, 22,5%; de 181 a 360 dias, 20%; de 361 a 720 dias, 17,5%; acima de 720 dias, 15%. Haverá cobrança de IOF regressivo no caso de resgates de aplicações com menos de 30 dias. Consultas, informações e transações, acesse itaú.com.br/privatebank ou ligue 4004 4828 (capitais e regiões metropolitanas) ou 0800 970 4828 (demais localidades), todos os dias, 24 horas por dia, ou fale com a sua equipe de atendimento. Reclamações, cancelamentos e informações gerais, ligue para o SAC: 0800 728 0728, todos os dias, 24 horas por dia. Se não ficar satisfeito com a solução apresentada, contate a Ouvidoria: 0800 570 0011, em dias úteis, das 9h às 18h. Deficiente auditivo/fala: 0800 722 1722, todos os dias, 24 horas por dia.



Private